



連携室だより



Japan Community Health care Organization SENDAI MINAMI Hospital

〔病院の理念〕

本院は、地域社会における中核的な先進医療保健施設として、地域医療の充実と国民保健の向上に貢献します。

〔病院の基本方針〕

- 1.急性期医療を担う地域の中核病院として、安全かつ良質な医療を行うために適切な説明と同意に基づいたチーム医療を推進します。
- 2.地域の医療・介護福祉施設と連携を図りながら高齢者にも対応できる幅広い医療を提供します。
- 3.個人情報は厳格に保護し、診療内容に関しては真実説明で対応します。
- 4.全職員が自己研鑽に励みながら一丸となって地域医療に取り組みます。



平成 30 年 10 月 27 日 (土) に第 3 回 JCHO 健康まつりを開催いたしました

院長挨拶

朝倉 徹



皆様には平素より当院が大変お世話になっております。

現在当院が抱える大きな課題は電子カルテの導入です。本来はオーダリングシステムだけでももっと早く導入すべきでしたが、東日本大震災後の復旧作業に費用がかかったことなどから遅れておりました。さらに社会保険病院から JCHO に移行してからは独法本部が JCHO 統一モデルとしてクラウド型電子カルテを推進しております。しかし実は医療機関向けの完全なクラウド型システムには未だ完成したものはなく、数年前に JCHO が第一段のシステムを導入したものの種々の問題点が明らかとなっている現状です。今回第二段のクラウドを全国の約 10 病院に導入する予定となっておりますが、うまくいけば来年度中に当院にも導入される見込みとなっております。

さて JCHO は発足 5 年目となりますが、中期計画最終年にあたることから独法本部は管轄省庁である厚労省に目標の達成度を求められております。当院にも様々な要請がありますが、ベッド稼働率の確保、外来紹介率、逆紹介率の増加、救急車応需率の上昇他取り組むべき課題は山積しております。紹介患者は積極的に受け入れてまいりますのでよろしくお願い申し上げます。

第3回 JCHO 仙台南病院 健康まつり



和太鼓演奏



日本舞踊



ムエタイ・キックボクシング

第3回 JCHO 仙台南病院健康まつりが、10月27日(土) 1F 外来ホールにて開催されました。当日は患者さんやご家族、地域住民の皆さんで賑わい、参加して下さった方々と交流を深めることができました。お楽しみステージ上では、和太鼓演奏で幕を開け、日本舞踊、ムエタイ・キックボクシング、サンビューバンド、青空応援団、東北学院大学アカペラサークルと次々と催し物が行なわれ、健康講話ブースでは副院長の「胆石症といわれたら」、薬剤科長より「そうだったのか!これですっきり!これで解決!後発医薬品(ジェネリック)」、認定看護師による「認知症あれこれ」地域の皆様に興味をもって聞いていただける講話を行ないました。その他、専門スタッフの健康チェック&相談コーナーや通所リハビリ・介護老人保健施設の紹介、病院体験コーナーでは調剤体験、白衣体験、キッズコーナーなどを設け、お子様から高齢者の方々まで楽しんで頂けたのではないかと思います。

健康まつり開催に関しては、多方面の皆様より多大なるご協力を賜りましたこと、心より御礼申し上げます。



青空応援団



サンビューバンド



東北学院大学アカペラサークル





認定看護師の同行訪問について



在宅で療養されている患者様とご家族のなかで、不安が大きくケアが難しいお困りの事例に対して、当院の認定看護師(皮膚排泄ケア・がん性疼痛看護・糖尿病看護・認知症看護)が訪問看護師と一緒に患者様のご自宅に伺い、少しでも質の高い看護ケアの提案やご相談に応じます。

	曜日	相談可能な内容
皮膚排泄ケア	火・水・木・金	<ul style="list-style-type: none">・創傷ケア・褥瘡ケア・褥瘡以外の創傷ケア・ストーマケア・失禁ケア
がん性疼痛看護	金	<ul style="list-style-type: none">・痛みのアセスメント・薬物療法、副作用に関すること・疼痛緩和技術に関すること・患者、家族指導に関すること・痛み以外に苦痛に関すること
糖尿病看護	火・金	<ul style="list-style-type: none">・血糖パターンマネジメント・フットケア技術・その他生活に合わせた具体的な食事、運動の提案・インスリン自己注射手技指導
認知症看護	要相談	<ul style="list-style-type: none">・認知症機能低下に伴う生活障害や療養困難に対するケア (認知症の診断がなくても対応可能)

※ 依頼方法、訪問の流れ等の詳細は、当院ホームページに掲載しておりますのでご覧ください。

紹介患者様 受診時のお願い

いつも当院へご紹介いただき、誠にありがとうございます。

ご紹介時、大変ご面倒お掛けいたしますが、担当医師が学会等で休診の場合もございますので、ご確認の上 来院していただくよう、よろしくお願い致します。

尚、整形外科へご紹介いただく場合は、紹介状をご準備していただき、待ち時間短縮のため、地域連携室を通してご予約をお願い致します。

JCHO 仙台南病院 地域協議会開催報告

日時：平成 30 年 9 月 27 日(木) 19:00~

施設・病棟運営状況、平成 29 年度及び平成 30 年度における地域包括ケア推進に向けた取組みと、活動計画などの概況の紹介を行ない、その後

- ① ロコモ・フレイル外来講演会
- ② 介護老人保健施設の地域貢献活動について
- ③ 認定看護師の同行訪問看護の実施について

上記 3 つの取組みの紹介を行ないました。

外部の委員の方からは、フレイルに対するケアや予防についての意見がよせられました。

第 6 回 JCHO 仙台南 地域医療・介護連絡会開催報告

日時：平成 30 年 7 月 27 日(金) 17:30~

テーマ：訪問看護同行訪問はじめました

皮膚排泄ケア認定看護師の大網さおりさんが事例報告、及び当院での運用の案内について講演しました。講演後、事例に関わった訪問看護師からの意見交換があり、地域とのつながりが見える会となりました。

出席者:39 名 (11 施設 13 名)

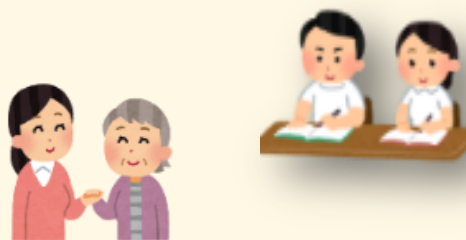

午後外来のお知らせ

当院では、内科・外科の 2 科において、午後の一般診療を行なっています。

診察受付時間：13:00 から 16:00 まで

診 察 日：月曜日から金曜日までの平日



お願い

午後外来へご紹介いただく場合は、お手数ではございますが、地域連携室(直通:022-306-1740)へご連絡をお願い致します。
お急ぎではない患者様に関しては、午前外来をお勧めください。



発行：独立行政法人 地域医療機能推進機構 仙台南病院 (JCHO仙台南病院)

仙台市太白区中田町字前沖 143 番 (代表) TEL 022-306-1711 FAX 022-306-1712

地域連携室(直通) TEL022-306-1740 FAX022-306-1741

ジェイコー

